



Día del
Patrimonio
de Nuevo León
Vivamos lo Nuestro

8 DOMINGO
MARZO
7.^a EDICIÓN
2020





Restaurant
EL PRINCIPAL[®]
Del Blanquillo



**La industria de
concedores del sabor**

Carretera Nacional 85 km. 215, Colonia Calles, Montemorelos, Nuevo León, México.

 @RestauranteElGranPrincipal

 www.elgranprincipal.com

 826 263 8312



CIRCUITO MACROPLAZA

ACTO CÍVICO POR EL DÍA DEL PATRIMONIO DE NUEVO LEÓN

Participación de grupos artísticos de
la Universidad Metropolitana de Monterrey

9:30 h

Explanada de los Héroes

Zaragoza y 5 de mayo, Centro

T. 81 2020 3040 Y 41

3 MUSEOS

Patrimonio en femenino

Danzas, música, cuentos y leyendas,
gastronomía y productos artesanales

12:00 a 22:00 h

Explanada del Museo de Historia Mexicana

Rally Conociendo Nuevo León

Resuelve los acertijos sobre los hechos históricos
ocurridos dentro de nuestro Estado,
mientras recorres el Museo del Noreste.

11:00 a 16:00 h

Dr. Coss 445, Centro

T. 81 2033 9898 ext.112

pgarcia@3museos.com

amorales@3museos.com | vgarcia@3museos.com

www.3museos.com | FB 3Museos

MUSEO DEL DULCE

Elaboración de glorias

10:00 a 20:00 h

A un costado del embarcadero
del Paseo Santa Lucía

T. 81 8344 2636

elmuseodeldulce@outlook.com

MUSEO DEL PALACIO DE GOBIERNO

De feria en feria en Nuevo León

Elaboración de una agenda para tener
las fechas en las que los municipios
celebran las ferias del pueblo.

13:00 h

Vestíbulo del Palacio de Gobierno

Zaragoza y 5 de mayo, Centro

T. 81 2033 9898 ext. 703 | dtellez@3museos.com

www.3museos.com

INSTITUTO ESTATAL DE LAS MUJERES

“Mujeres en la Historia de Nuevo León”

Conferencia

13:00 h

5 de mayo ote. No. 525, Edificio Elizondo Pérez, Centro
T. 81 2020 9773 al 76

guadalupecruz@hotmail.com

instituto.mujeres@nuevoleon.gob.mx

@MujeresNL

ARCHIVO DEL CONSEJO DE LA JUDICATURA

“Mujer y justicia”

Exposición

9:00 a 16:00 h

Lobby edificio del Tribunal Superior de Justicia
Zaragoza y Juan I. Rayón, Centro

T. 81 2020 6000 ext. 7857

direccionaj@pjenl.gob.mx

maribel.flores@pjenl.gob.mx

UNIVERSIDAD METROPOLITANA DE MONTERREY

Espectáculo Tradiciones de Nuevo León

*viernes 6 de marzo

12:40 h

Patio central de Torre 3,

Zaragoza y Ruperto Martínez, Centro

T. 81 8130 7900 ext. 1165

difusioncultural@umm.edu.mx

FUNDACIÓN DR. ILDEFONSO VÁZQUEZ SANTOS, A. C.

Recorridos culturales por 7 estaciones:

Palacio de Gobierno del Estado, Fuente Monterrey
Museo Metropolitano de Monterrey, Palacio Municipal
de Monterrey, Catedral de Monterrey, Casa del Cronista
Israel Cavazos Garza y Capilla Dulces Nombres

10:00 a 18:00 h

T. 81 9627 0840 y 41

informacion@fundacionvazquez santos.org

3 Museos Contando Tu Historia.

 **MUSEO**
DE HISTORIA MEXICANA

 **MUNE**
MUSEO DEL NORESTE

 **MUSEO DEL PALACIO**



BARRIO ANTIGUO

MONTERREY | MUSEO METROPOLITANO DE MONTERREY

Vivencias en el Antiguo Palacio Municipal

Mesa redonda con el Cronista de Monterrey Lic. Leopoldo Espinoza y ex funcionarios municipales

11:00 h

Patio central del Museo

Zaragoza Sur s/n entre Corregidora e Hidalgo, Centro
T. 81 8130 6565 ext. 6684

llsa.reyna@monterrey.gob.mx

www.monterrey.gob.mx

MMM | SOC. DE HISTORIA, GEOGRAFÍA Y ESTADÍSTICA

Historiadoras hablan

de las mujeres nuevoleonesas

18:00 h

Patio central del Museo

Zaragoza Sur s/n entre Corregidora e Hidalgo, Centro
T. 81 1049 4288

bandha15@prodigy.net.mx

www.snhge.com

MMM | POSTALES DE NUEVO LEÓN

Exposición fotográfica

11:00 a 19:00 h

Sala de exposiciones temporales

Zaragoza Sur s/n entre Corregidora e Hidalgo, Centro

T. 81 8020 3750 | eventoslounge1@hotmail.com

www.3postalesdenuevoleon.com

MUSEO DE ARTE CONTEMPORÁNEO DE MONTERREY A.C. (MARCO)

Visitas guiadas por las exposiciones

12:00, 13:00, 15:00 y 16:00 h

T. 81 8262 4577 | información@marco.org.mx

Foto Tour Barrio Antiguo

11:00 a 14:00 h Cupo limitado

T. 81 82624578 cursosytalleres@marco.org.mx

Pintura para todos. Taller

12:00 a 14:00 y 16:00 a 18:00 h Todo público

T. 81 8262 4577 | información@marco.org.mx

Marcomóvil 11:00 a 15:00 h

Zuazua y Jardón s/n, Centro

www.marco.org.mx

MUSEO LA CASA DE LOS TÍTERES

El mundo de los títeres

15:00 a 18:00 h

Padre Raymundo Jardón 910,
Barrio Antiguo

T. 81 8343 0604 y 81 8343 1491

teatrolacasadelostiteres@hotmail.com

www.baulteatro.com

BASÍLICA DE GUADALUPE ARQUIDIÓCESIS DE MONTERREY

Recorrido histórico artístico

Guiado por el padre Raúl Mena

14:00 h

Entrada principal | Libertad y Jalisco

Col. Independencia

T. 81 8340 5254 y 81 8343 0011

Ilina.ruiz@arquinetmy.org

www.arquidiocesismy.org

FB Comisión de Bienes Culturales

CIRCUITO COLEGIO CIVIL



VUELO. REVISTA UNIVERSITARIA DE CULTURA

Proyección del documental "Monterrey 400" de Carlos Ruiz Cabrera

12:00 y 13:00 h

Sala Zertuche del Colegio Civil

Centro Cultural Universitario

Colegio Civil s/n, entre Washington y 5 de mayo

T. 81 83589109 y 8117405426

redaccion@vuelocultura.mx

COLEGIO CIVIL CENTRO CULTURAL UNIVERSITARIO

Si estos sillares hablaran

Recorrido histórico, arquitectónico y patrimonial.

Por: Arq. Juan Manuel Casas

17:00 h

Colegio Civil s/n entre Washington y 5 de mayo

T. 81 1225 4640 | rcovas@me.com

CONARTE PINACOTECA DE NUEVO LEÓN

Nuestra herencia, nuestro tesoro

Exposición en colaboración con el
Instituto Down de Monterrey, A.B.P.
14:00 h Inauguración
Centro Cultural Universitario Colegio Civil
Av. Juárez s/n, Centro
T. 81 1340 4358 | atorres@conarte.org.mx

BASÍLICA DEL ROBLE ARQUIDIÓCESIS DE MONTERREY

Visita histórica y artística a cargo de Edgar del Río

14:30 h
Juárez y 15 de mayo, Centro
T. 81 8340 5254 y 81 8343 0011
liliana.ruiz@arquinetmty.com
www.arquidiocesismt.org
FB Comisión de Bienes Culturales

MUSEO ARQUIDIOCESANO DE ARTE SACRO

“Pontifex. San Pedro y los Papas en el patrimonio arquidiocesano”.

Exposición
10:00 a 17:45 h
Guerrero y 15 de mayo
T. 81 8340 5254 y 81 8343 0011
liliana.ruiz@arquinetmty.com
www.arquidiocesismt.org
FB Comisión de Bienes Culturales

TEMPLO DE DOLORES Y SANTUARIO DEL PERPETUO SOCORRO

ARQUIDIÓCESIS DE MONTERREY

Visita guiada a cargo de Restáurika

16:00 h
Juan Méndez y Ruperto Martínez, Centro
T. 81 83405254 y 81 8343 0011
liliana.ruiz@arquinetmty.com
www.arquidiocesismt.org
FB Comisión de Bienes Culturales

CIRCUITO PURÍSIMA

BASÍLICA DE LA PURÍSIMA ARQUIDIÓCESIS DE MONTERREY

Visita guiada por el Dr. Rodrigo Ledesma.

16:00 h
Hidalgo y Serafín Peña, Centro
T. 81 83405254 y 81 8343 0011
liliana.ruiz@arquinetmty.com
www.arquidiocesismt.org
FB Comisión de Bienes Culturales

CENTRO DE SEGURIDAD SOCIAL PARA EL BIENESTAR NO. 1 | INSTITUTO MEXICANO DEL SEGURO SOCIAL

Impacto de la mujer en la familia norestense

Presentación del Ensamble Coral
del Grupo de Teatro y del Grupo de
Danza Folclórica
10:00 a 12:30 h
Constitución y Porfirio Díaz, Centro
T. 81 8499 3658 y 81 8677 1113
edmoreno200161@gmail.com
portiz.garay@gmail.com

UNIVERSIDAD REGIOMONTANA

Exposición fotográfica “Mujeres regias”

Degustación “Repostería norestense”

16:00 a 18:00 h
Edificio CEDAE, Matamoros 430, Centro
T. 81 8220 4832 ext. 4851 | vmacias@u-erre.mx



CENTRO
EUGENIO GARZA SADA



ZONA OBISPADO

ESCUELA SUPERIOR DE MÚSICA Y DANZA DE MONTERREY

Música y Danza en La Superior

12:00 h

Sala Chopin de la ESMDM

Padre Mier #1720 Pte. Col. Obispado

T. (81)1253-2300 ext. 111

difusion@esmdm.edu.mx

BALLET DE MONTERREY

Conoce sus instalaciones para presenciar clases y ensayos de sus bailarines profesionales

A partir de 10 años | 11:00 a 13:00 h

Capitán Aguilar 750 sur, Col. Obispado

81 8347 9999 ext. 113 y 115

aydee.hilario@balletdemonterrey.com

www.balletdemonterrey.com

CENTRO EUGENIO GARZA SADA

Charla “La mujer regiomontana en la empresa”

11:00 h

Recorrido por la casa de Don Eugenio Garza Sada

12:00 h duración 50 min

Cerro del Obispado 603. Col Obispado

T. 81 15 88 66 05 | amarroquin@cegs.mx

INSTITUTO NACIONAL DE ANTROPOLOGÍA E HISTORIA INAH

“Cocina norestense” exposición, conferencia y presentación del libro.

11: 00 h Inauguración

y 12:00 h Presentación del libro.

Museo del Obispado Rafael Verger s/n

T. 83 33 97 51 ext. 278010

ventanillamh_nl@inah.gob.mx

MUSEO REGIONAL DE NUEVO LEÓN, EL OBISPADO | INAH

“El Obispado: observatorio de la historia”

Exposición

9:00 a 18:00 h

Rafael José Verger s/n, Col. Obispado

T. 81 8333 9751 ext. 278022

centroinahnuevoleon@hotmail.com

ARTE, A.C.

Las mujeres en la Colección de Arte AC

Exposición | 11:00 A 15:00 h

Belisario Domínguez 2202, Col Obispado

T. 813471128 ext. 106

macantu@artecac.edu.mx

SISTEMA DE RADIO Y TELEVISION DE NUEVO LEÓN

Recorridos guiados por las instalaciones

10:00 a 17:00 h

Loma Grande 2704, Lomas de San Francisco

T. 81 2020 8800 | tvnl@nuevoleon.gob.mx

EJE MADERO · COLÓN · CUMBRES



UNIVERSIDAD DEL NORTE

Conferencia “Historia de Nuevo León”

11:45 h | *Jueves 5 de marzo de 2020

Venustiano Carranza 1350, Centro

T. 81 88517100 | un@un.edu.mx

SALA MUSEO “DR. ÁNGEL OSCAR ULLOA GREGORI” FACULTAD DE MEDICINA UANL

Exposición “Anatomía, tecnología y humanismo”

9:00 a 17:00 h | *6 de marzo de 2020

Eduardo Aguirre Pequeño s/n, Mitras Centro

T. 83294050 ext. 2546

museohistoriamedicina@gmail.com

FEMSA – HEINEKEN MÉXICO

Recorrido histórico industrial

Sé testigo del proceso de fabricación de la cerveza

y participa en las actividades que tenemos para ti.

9:00 a 17:00 h

Antiguo edificio de la Cervecería Cuauhtémoc

Av. Alfonso Reyes no. 2202 nte. Bella Vista

T. 81 8328 6766 y 81 8328 6066

roberto.lara@femsa.com.mx

COLECCIÓN FEMSA

Agotar los muros

Proyecto expositivo en el Laboratorio de Arte

Horario: 10:00 a 17:00.

Edificio Fundadores | Av. Alfonso Reyes 2202 nte.

Bella Vista, Monterrey, Nuevo León

T. 81 8318 1802

coleccionfemsa@femsa.com.mx

FEMSA

A C E R V O HISTÓRICO

CONARTE CASA DE LA CULTURA DE NL | MUSEO ANTIGUA ESTACIÓN DEL GOLFO

Recorrido guiado

12:30, 13:00, 13:30, 14:00, 14:30 y 15:00 h
Espectáculo artístico
Conferencia | 16:30 h
Av. Colón 400 ote. Centro
T. 81 8474 6498, 81 8375 0224 y 81 8374 1226
tcerda@conarte.org.mx

EL COLEGIO DE LA FRONTERA NORTE

El patrimonio de barrios obreros

Recorrido por el Barrio La Obreroista
11:00 h
Calle Colegio Civil esquina con Calle Progreso,
Colonia Obreroista, Monterrey
T. 81 2330 4331 | camilo@colef.mx
gvazquez@colef.mx

UANL | ANTIGUA ESCUELA ÁLVARO OBREGÓN

Recorrido patrimonial

Arq. Elisa Raquel Sánchez Borges
11:00 h
Av. Félix U. Gómez y Madero, Centro
T. 81 125 4640 | rcovas@me.com

CENTRO CARVAJAL SEFARAD, AC

Vida y costumbres de los judíos sefarditas en el Nuevo Reino de León

Exposición, gastronomía, sesión fotográfica
de los descendientes de las familias
sefarditas, Conferencia Katia Schkolnik.
12:00 a 17:00 h
Sede Centro Carvajal, AC 4ta. Avenida No. 304,
Col. Cumbres 1er. Sector, Monterrey
T. 81 2629 1296
contacto@centrocarvajalsefarad.org
www.centrocarvajalsefarad.org

ZONA SUR DE MONTERREY



PARQUES Y VIDA SILVESTRE DE NL PARQUE NATURAL LA ESTANZUELA

Conociendo la biodiversidad del Estado de Nuevo León.

Vistas guiadas, pláticas y talleres: 10:00 a 13:00 h
Stands informativos: 10:00 a 15:00 h
Murciélagos
Plática y recorrido nocturno
18:00 a 21:00 h | *sábado 7 de marzo
Av. Valle Alto s/n, La Estanzuela
T. 81 2033 1213
vidasilvestre@nuevoleon.gob.mx

UANL | CENTRO DE INNOVACIÓN, INVESTIGACIÓN Y DESARROLLO DE LAS ARTES

Ladrón de luz

Exposición de Marco Reyes | 12:00 h
Edificio CEIIDA, Unidad Mederos UANL
T. 8329 4000 ext. 8001
info.ceiida@gmail.com

TECNOLÓGICO DE MONTERREY

Arte y cultura con Distrito Tec

¡Vive el espacio de reflexión!

Dirigido a vecinos que habitan el Distrito Tec
y público en general. | 16:00h
Espacio de Reflexión, Fernando García Roel
T. 81 8359 0487 | hugarza@tec.mx

Callejero: ¡la calle se llena de vida!

Recorridos de Arte Público
17:00, 18:00 y 19:00 h
Kiosco de información
Junco de la Vega esquina con García Roel
T. 8115777626 | distritotec@itesm.mx

Las Mujeres de Tanguma

Una selección de diversos ritmos folclóricos
dedicados por Tanguma a sus musas
15:00 y 17:00 h
Anfiteatro del lado norte del CEDIIIE
Edificio de Rectoría
Av. Eugenio Garza Sada 2501 sur
T. 81 8359 0487 | cloisahg@tec.mx



Tecnológico
de Monterrey

COLEGIO DE ARQUITECTOS DE NL

Mesa Redonda: Monterrey, su patrimonio y el desarrollo inmobiliario

12:00 h

Santa Rosalía 317, Colonia Brisas

T. 81 8365 0861 | canl@prodigy.net.mx

INSTITUTO DE CIENCIAS DE LA FELICIDAD | UNIVERSIDAD TECNILENIO, CAMPUS LAS TORRES

Juego: El camino a la felicidad

10:00, 11:00 y 12:00 h

Av. Paseo del Acueducto No. 2610

Col. Del Paseo Residencial

T. 818-161-1897 y 811-499-0110

ivan.guerrero@tecmilenio.mx

macario.garza@tecmilenio.mx



ZONA FUNDIDORA

ASTURIANOS EN EL NORESTE DE MÉXICO A.C.

Legado de la mujer rural asturiana y nueveleonesa

Proyección del documental

12:00, 13:00, 14:00, 15:00, 16:00, 17:00,

18:00, 19:00 y 20:00 h

Espacio Cultural Fierro

Calle Lázaro Garza Ayala, colonia Fierro

T. 8116-84-57-57

asturianosnorestemex@gmail.com

MUSEO DEL ACERO horno³

Experiencias al rojo vivo

Conoce un icono del patrimonio industrial

De Nuevo León, el Horno Alto no.3 de

la Fundidora Monterrey y disfruta de

recorridos, talleres de ciencia y

demonstraciones de ciencia en vivo.

***Promoción del Día de Patrimonio 2 x 1**

(No incluye Paseo a la Cima)

11:00 a 19:00 h

MUSEO DEL ACERO horno³

| ARCHIVO HISTÓRICO FUNDIDORA

La Mujer en el sistema escolar de la Compañía Fundidora

Conferencia impartida por Alberto Casillas

16:00 h

Vestíbulo del Museo del Acero horno³

Interior Parque Fundidora

T. 81 8126 1100 ext. 1300

info@horno3.org

BAKPAK REVISTA DE AVENTURA

“Un complejo vivo y dinámico en el centro de la ciudad”

Guiados por: Alejandro González

Caminata de senderismo en el Río Santa Catarina

8:00 h

Punto de encuentro: Grúa portal, dentro de

Parque Fundidora

Llevar ropa cómoda para caminar, botas de

senderismo, agua y comida de marcha

T. 81 8340 3053

vanessagonzalez@bakpak.com.mx

PAPALOTE MUSEO DEL NIÑO MONTERREY

Promoción Día del Patrimonio

Acceso gratuito a Megapantalla

IMAX Banorte **con boleto de museo.**

10:00 a 18:00 h

Interior Parque Fundidora.

T. 81 1642 3161

atencionalvisitante.mty@papalote.org.mx

CONARTE | CENTRO DE LAS ARTES

Taller familiar

11:30, 12:30, 13:00, 13:30, 15:00, 15:30,

16:00, 16:30 y 17:00 h

Explanada entre Nave 1 y 2

Interior del Parque Fundidora

T. 81 2140 3000 ext. 3016

servicioseducativos@conarte.org.mx

www.conarte.org.mx



Monumento Artístico de la Nación INBA



CONARTE | PATRIMONIO CULTURAL

Exposición Mujeres y su patrimonio intangible de Nuevo León

9:00 a 18:00 h

Explanada entre Nave 1 y 2

Interior del Parque Fundidora

T. 81 2140 3000 ext. 1214

amancillas@conarte.org.mx

www.conarte.org.mx

CONARTE | FOTOTECA

Recorrido tras bastidores

Conoce los espacios de trabajo para las tareas de conservación y difusión

12:00, 13:00, 15:00 y 16:00 h

Centro de las Artes 1

Interior del Parque Fundidora

T. 81 2140 3000 ext. 3009

fototeca@conarte.org.mx

www.conarte.org.mx

CONARTE | CINETECA

Proyección de película especial

16:00 y 18:00 h

Centro de las Artes 1

Interior del Parque Fundidora

T. 81 2140 3000 ext. 3006

ccampillo@conarte.org.mx

www.conarte.org.mx

CONARTE

COORDINACIÓN DE MÚSICA

Recital de canto "Las voces que somos"

Yvonne Garza, soprano

Rodrigo Ilizaliturri, pianista

Hora 16:00 h

Teatro del Centro de las Artes

Interior Parque Fundidora

T. 81 2140-3000 ext. 3026

oarevalo@conarte.org.mx

CONARTE | NIÑOS CONARTE

Taller familiar

14:00, 15:00, 16:00 y 17:00 h | Espacio de Arte

Obra de teatro 18:00 h | Espacio escénico

Narración oral 19:00 h | Área exterior

Nave Niños Conarte

Interior del Parque Fundidora

T. 81 2140 3000 ext. 3042

mibarra@conarte.org.mx

www.conarte.org.mx

CONARTE | ESCUELA ADOLFO PRIETO

Conferencia 18:00 h y 19:00 h

Exposición 10:00 h a 20:00 h

Práctica fotográfica 10:00 h, 15:00 h y 20:00 h

Escuela Adolfo Prieto

Interior del Parque Fundidora

T. 81 2140 3000 ext. 1504

cap@conarte.org.mx

agtorres@conarte.org.mx;

www.conarte.org.mx

SALÓN DE LA FAMA DEL BÉISBOL MEXICANO

Recorre la historia y vive la experiencia del béisbol.

Promoción Día del Patrimonio

Pagando un boleto con valor de \$50 o \$25 pesos tu acompañante entra GRATIS

10:00 a 18:30 h

Gregorio Torres S/N Col. Centro, Monterrey

T. 81 1360 6116

info@salondelafamadelbeisbol.com.mx



Nuevo León
Siempre Ascendiendo



TECNOLÓGICO DE NUEVO LEÓN**Presentación artística de la Rondalla Cantares**

Grupo Regional y Grupo de Danza Folclórica
Hora: 11:00 hrs

Plaza Principal del Municipio de Guadalupe
Barbadillo e Hidalgo, Centro de Guadalupe

CIUDAD GUADALUPE**“Folclor y mujeres en la gastronomía”**

Muestra de folclor y gastronomía con
diversos platillos típicos del estado
17:00 h

Plaza Principal del Municipio de Guadalupe
Barbadillo e Hidalgo, Centro de Guadalupe
T. 81 8030 6000 ext. 6461 y 6463.
palomofeliz@hotmail.com
www.guadalupe.gob.mx

JUÁREZ | DIRECCIÓN DE CULTURA**Conferencia “Mujer: Abrazos que dejan huella”**

Reconocimientos a mujeres destacadas del
municipio

Muestra gastronómica

Evento cultural: Cantantes, danza folklórica
16:00 h

Auditorio Municipal, Zaragoza y Juárez, s/n
T. 8112133799
direccioncultura.juarez.nl@gmail.com

CONARTE**EN PLAZA SENDERO SAN ROQUE****Fara Fara de Nuevo León**

Concierto de los grupos ganadores
14:00 a 15:00 y 16:00 a 17:00 h

Av. Eloy Cavazos 101 pte.
Col. Valle de Juárez, Juárez
T. 81 1798 3363
pacmyc@conarte.org.mx
www.conarte.org.mx

**MUSEO DE AUTOS Y DEL TRANSPORTE****La evolución del automóvil**

Los inicios y sus avances técnicos
Plática impartida por Juan Manuel Escareño
14:00 h
Dentro de las instalaciones del Museo Edificio “C”
Interior del Parque Niños Héroe
Entrada por Centro de alto rendimiento
Av. Manuel Barragán s/n
T. 81 8331 3890 | museodelauto@hotmail.com

**CLUB DE BÉISBOL SULTANTES
DE MONTERREY****Recorrido por sus instalaciones**

11:30 y 15:30 h
Estadio de Béisbol Monterrey
Manuel L. Barragán s/n, Col. Regina
T. 81 2270 2000 | pamela040198@gmail.com

**MUNICIPIO DE SAN NICOLÁS
DE LOS GARZA | ARCHIVO
HISTÓRICO DE SAN NICOLÁS****“La Mujer y el patrimonio histórico
de San Nicolás”**

Exposición fotográfica
9:00 a 16:00 h
Parque Las Arboledas
Av. las Puentes y calle Popocatepetl,
Col. Las Puentes 3er Sector,
San Nicolás de los Garza, Nuevo León.
T. 81 8376 7185
coordarchivossanicolas@sanicolas.gob.mx

**CENTRO DE SEGURIDAD SOCIAL
PARA EL BIENESTAR NO. 2
| INSTITUTO MEXICANO DEL
SEGURO SOCIAL**

Grupo de Danzón “Renacer” 10:00 h
Grupo de Danza Folclórica “AMOC” 10:40 h
Teatro “Se vive sólo una vez” 11:30 h
Parque Vida Nueva | Av. Juan Pablo II
Nuevo Periférico Norte Secc. 4
San Nicolás de los Garza
T. 81 8376 2613 y 81 1125 1494
jose.granadoso@imss.gob.mx
diana.ibeth@imss.gob.mx

CONARTE EN PLAZA LA FE

Fara Fara de Nuevo León

Concierto de los grupos ganadores

14:00 a 15:00 y 16:00 a 17:00 h

Av. Rómulo Garza No. 100, Col. La Fe

San Nicolás de los Garza

T. 81 1798 3363

pacmyc@conarte.org.mx | www.conarte.org.mx

GENERAL ESCOBEDO | DIRECCIÓN DE EDUCACIÓN Y CULTURA

Visita guiada por el Centro Histórico

10:00 a 14:00 h

Compañía Municipal de Danza Folklórica

13:00 h

Plaza Principal, Av. Raúl Caballero y Juárez

Obra de teatro "El muro de la iglesia"

Texto del Prof. Juan Ramón Garza Guajardo

17:00 y 19:00 h

Casa de la Cultura

Av. Benito Juárez No. 205, Centro

Taller de manualidades para niños con material reciclado

10:00 a 14:00 h

Museo Histórico Municipal

Av. Raúl Caballero y Juárez, Centro

T. 81 8220 6100 ext. 1303 y 1307 / 8113571342

educacionescobedo@hotmail.com

CONARTE EN PLAZA SENDERO ESCOBEDO

Presentación de Ballet Folclórico

16:00 h

Av. Manuel L. Barragán y Sendero Norte,

Gral. Escobedo

T. 81 2140 3000 ext. 1207

rualdo@conarte.org.mx | www.conarte.org.mx

ZONA NORORIENTE DEL ÁREA METROPOLITANA

CONARTE EN PLAZA SENDERO APODACA

Presentación de Ballet Folclórico

13:00 h

Av. La Concordia esq. Antiguo camino a Santa

Rosa, Apodaca

T. 81 2140 3000 ext. 1207

rualdo@conarte.org.mx

www.conarte.org.mx

CONARTE EN PLAZA SENDERO LA FE

Fara Fara de Nuevo León

Concierto de los grupos ganadores

14:00 a 15:00 y 16:00 a 17:00 h

Av. Miguel Alemán esq. Av. del Teléfono

Kalos, Apodaca

T. 81 1798 3363

pacmyc@conarte.org.mx

www.conarte.org.mx

PESQUERÍA DIRECCIÓN DE EDUCACIÓN Y CULTURA

Evento cultural en reconocimiento a la mujer

17 :00 h

Plaza Principal

Calle José Ma. Morelos

T. 81 8022 02

edith_zumba74@hotmail.com

panchosolis5867@gmail.com

APODACA | DIRECCIÓN DE CULTURA

Charreada, escaramuzas y folclor

43 aniversario Circuito Santa Rosa, Escaramuzas,

Presentación de libro de Los Barón de

Apodaca, panzate, baile, música y más.

10:00 a 20:00 h

Lienzo Charro Santa Rosa

Carr. Mezquital Santa Rosa Km. 7.5 Santa Rosa

T. 81 2070 4401 | museopodaca@hotmail.com

ZONA SAN PEDRO

PLANETARIO ALFA

MUJERES STEM.

Panel de diálogo sobre la educación STEM

por sus siglas en inglés, Ciencia, Tecnología,

Ingeniería y Matemáticas) para promover

el acceso a las mujeres en dichas especialidades.

12:00 h

Horario del museo 10:30 a 19:00 h

Av. Roberto Garza Sada 1000, Fracc. Carrizalejo

T. 81 8303 0001 ext. 104

seducativos@planetarioalfa.org.mx

reservaciones@planetarioalfa.org.mx

***Museo entrada libre (no incluye proyección)**



PARQUE ECOLÓGICO CHIPINQUE

Recorrido mixto Naturalista e histórico

por el Empalme a Casa del General

11:30 a 13:30 h

15:00 a 17:00 h

Visita guiada Insectario y Jardín de Polinizadores

11:30 a 13:30 h

15:00 a 17:00 h

Meseta del Parque Ecológico Chipinque

San Pedro Garza García, NL.

Cuota de acceso: \$125/vehículo hasta 5 personas.

Se paga en caseta de entrada,

Km 2.5 Carretera a Chipinque

Llevar zapatos y ropa cómodos para caminar,
agua para beber y algún bocadillo pequeño.

T. 81 2032 6500

actividades@chipinque.org.mx

FUNDACIÓN

DR. ILDEFONSO VÁZQUEZ SANTOS

Espectáculo de danza, tradición y
cultura prehispánica

12:00 y 16:30 h

Recorridos en la biblioteca del periodista
y antropólogo Fernando Benítez

10:00 a 18:00 h

Biblioteca Fernando Benítez

Av. Real San Agustín 133, Col. Santa Cruz

T. 81 9627 0840 y 41

informacion@fundacionvazquezasantos.org

SAN PEDRO GARZA GARCÍA MUSEO EL CENTENARIO

Mujeres destacadas en la Historia de San Pedro

Conferencia con la Cronista Liliana González

16:00 h

**San Pedro, Patrimonio tangible a través
de sus monumentos**

Conferencia con el Cronista Carlos González

18:00 h | Lobby del Museo el Centenario

Libertad 116. Casco urbano, San Pedro Garza García

T. 81 84 00 4540 | muce@sanpedro.gob.mx

Las aves de la región

9º Aniversario San Pedro de Pinta

***Domingo 22 de marzo 2020**

9:30 a 12:30 h

Calzada del Valle y Calzada San Pedro, centro

San Pedro Garza García, N.L.

T. 8189881137

sanpedrodepinta@sanpedro.gob.mx

UNIVERSIDAD DE MONTERREY

Viviendo el patrimonio en la UDEM

Recorridos dentro de Campus

Ballet folclórico y música regional

11:00 a 17:00 h

Av. Morones Prieto 4500 pte.

T. (81) 8215-1000 ext. 1678 y 4464

FACULTAD LIBRE DE DERECHO

Rembrandt: Maestro del grabado

Exposición

Poética del Paisaje

Exposición de Saskia Juárez.

11:00 a 16:00 h | Lobby del Auditorio

Av. Morones Prieto #1000 pte.

T. 80-48-25-00 ext. 128,129 y 255

comunicacion@fldm.edu.mx

ZONA SANTA

CATARINA - GARCÍA

CENTRO CULTURAL URBANO Y ARCHIVO HISTÓRICO DE SANTA CATARINA | DIRECCIÓN DE PREVENCIÓN SOCIAL

Concierto Orquesta Infantil

y Juvenil de Santa Catarina

16:00 h

Zaragoza Núm. 200, con Ocampo, Centro
T. 81 1968 5043

archivohistoricostatarina@gmail.com

CAMINANTES DE LA HUASTECA

Senderismo y exploración

Recorrido para conocer sus montañas,
su flora y su fauna

8:00 a 17:00 h

Interior del Parque La Huasteca

en la zona de Loma alta | Cañón de las

Escaleras Km. 12.0 rumbo a Ramos Arizpe

Por la sierra Cañón de las Escaleras

T. 81 1509 9917 | e_puenteb@hotmail.com

CERRO GRANDE

NATURA AND CITY TOURS

Excursión de geointerpretación

del Cañón de la Huasteca

8:30 a 10:30 h y 16:30 a 18:30 h

Parque La Huasteca, Santa Catarina

T. 8132385561 | info@cegrande.com

UDEM

INSPIRANDO TU MEJOR VERSIÓN

GARCÍA | DIRECCIÓN DE CULTURA

Tardeada norestense con el Grupo Tayer,
Ensamble Cacomixtle de Música Tradicional
y Ballet Folklórico de la Pesquería Grande
13:00 h | Plaza Principal de García, Nuevo León
T. 81 5515 1805
maicomonterrey@gmail.com

CABALGANTES DE NUEVO LEÓN

Cabalgata "Día del Patrimonio de Nuevo León"
11:00 h
Plaza Principal de García, Nuevo León
T. 81 8681 1008
sandosp@live.com.mx

GRUTAS DE GARCÍA | SUBSECRETARÍA DE TURISMO DE NUEVO LEÓN

*Promoción del Día del Patrimonio niños
entran gratis acompañado de un adulto*
9:00 a 17:00 h
Carretera a García km. 10, García
T. 81 2033 2626
info.osestur@gmail.com
luis.gonzalez@nuevoleon.gob.mx

ESFERA CULTURAL DE CONARTE EN GARCÍA

Exposición El patrimonio cultural
de Nuevo León
10:00 a 17:00 h
Video El patrimonio cultural de Nuevo León
10:00, 11:00, 12:00, 13:00, 14:00, 15:00 y 16:00 h
Teatro de la Esfera Cultural de García
Av. Real de Minas s/n, Col. Valle de Lincoln, García
T. 81 2140 3025 | hmartinez@conarte.org.mx
www.conarte.org.mx



ZONA PERIFÉRICA NORTE

UANL | CENTRO DE INFORMACIÓN DE HISTORIA REGIONAL MUSEO HACIENDA SAN PEDRO "CELSO GARZA GUAJARDO"

La hacienda es de todos
Recorridos y talleres
11:00 h
Carretera Monterrey-Zuazua Km. 4.5 General
Zuazua, N.L.
T. 82 5247 0500 y 82 5247 0510
dino.zapata@gmail.com

GENERAL ZUAZUA | DIRECCIÓN DE CULTURA | CASA DE LA CULTURA

Exposición de pintura
10:00 hrs.
Casa de la Cultura | Hidalgo y Escobedo s/n
T. 82 5247 0318 ext. 124
millan@hotmail.com

CIÉNEGA DE FLORES | DIRECCIÓN DE EDUCACIÓN Y CULTURA

Historia de Ciénega de Flores
a través de sus mujeres
Conferencia impartida por el Cronista Municipal
Lic. Rafael Ríos Cázares
11:00 h
Casa de la Cultura "Lic. Manuel Gómez Morán"
Juárez s/n, Zona Centro, Ciénega de Flores, N.L.
T. 82 5238 0976
casadelacultura1821@hotmail.com

MARÍN | DIRECCIÓN DE EDUCACIÓN Y CULTURA

Recorrido y explicación al derredor de la plaza
Bernardo Reyes.
Con la Cronista Mtra. Elda Feliz González
14:00 h | Plaza Bernardo Reyes
Calle Gral. Treviño s/n | T. 82 5248 0024
presidenciamarin18-21@hotmail.com

HIGUERAS DIRECCIÓN DE EDUCACIÓN Y CULTURA

"Soy de Higuera y me quiero"
14:00 a 19:00 hrs.
Auditorio Municipal. Juárez #100 Col. Centro
T. 82 5248 2001, 82 5248 2002
cultura@higuernasnl.gob.mx

ZONA PONIENTE DE NUEVO LEÓN



ABASOLO | DIRECCIÓN DE EDUCACIÓN Y CULTURA

Fotografías de mi Abasolo
Exposición fotográfica y presentación del
Ballet Folclórico de Monterrey
11:00 h | Plaza principal
Francisco I. Madero y Juárez | T. 81 2357 9992
cesarvegaescobedo21@hotmail.com



VIVE LA EXPERIENCIA DEL
**EMPALME MÁS GRANDE
DEL MUNDO**

siguenos en facebook @MunicipioHiguernasNL



ESFERA CULTURAL DE CONARTE EN EL CARMEN

Exposición El patrimonio cultural de Nuevo León

10:00 a 17:00 h

Video El patrimonio cultural de Nuevo León

10:00, 11:00, 12:00, 13:00, 14:00, 15:00 y 16:00 h

Teatro de la Esfera Cultural de El Carmen

Av. Vista Regia s/n, El Carmen

T. 81 2140 3025 | cmeneses@conarte.org.mx

www.conarte.org.mx

HIDALGO

Muestra de danza folclórica

Alumnos de la Academia de Danza de Casa de la Cultura

Muestra de música norteaña

Alumnos de la Academia de Música de la Casa de la Cultura

Plaza principal

Rastros y rostros hidalguenses

Exposición fotográfica

Casa de la Cultura "Profra. María Villarreal de Barrera".

Calle Hidalgo con Doctor Mier, Centro

T. 81 1225 3804 | cynthiagarzae@hotmail.com

MUSEO BERNABÉ DE LAS CASAS EN MINA

Estudio antropológico social sobre la vida del Niño Fidencio

Video proyección

Exposición fotográfica del Niño Fidencio

de Roberto Ortiz Giacomán

10:00 a 18:00 h

Sala del Niño Fidencio del Museo

Hidalgo 909, Centro, Mina

T. 82 9288 0082 | museodemina@gmail.com

ZONA NORTE DE NUEVO LEÓN

SALINAS VICTORIA

Tradiciones de mi pueblo

Música y danza folclórica

17:00 h

Plaza principal, Centro

T. 81 8237 0070

botellogza@hotmail.com

GRUTAS DE BUSTAMANTE SUBSECRETARÍA DE TURISMO DE NUEVO LEÓN

Promoción del Día del Patrimonio niños entran gratis, acompañados de un adulto

9:00 a 17:00 h | Camino al Cono, Bustamante

T. 81 2033 2626

info.osetur@gmail.com

luis.gonzalez@nuevoleon.gob.mx

MUSEO DE LA MEMORIA VIVA EN BUSTAMANTE

Vida y obra del Maestro

Desiderio Hernández Xochitiotzin

Exposición temporal

Contemplando las estrellas

Observatorio Astronómico Lic. Fernando Maiz

Entrada gratis al museo

10:00 a 18:00 h

Juárez s/n entre Gral. Naranjo y Gral. Zaragoza

T. 81 8017 8184 | licmorenocantu@gmail.com

MUSEO DE LAS COSAS SIMPLES EN BUSTAMANTE

Flora y fauna de la Sierra de Bustamante

Exposición de litografías

Entrada gratis al museo

10:00 a 18:00 horas

Independencia 2 esquina Gral. Escobedo

T. 81 8017 8184 | licmorenocantu@gmail.com

LAMPAZOS DE NARANJO

Celebración para conmemorar a las mujeres ilustres de Lampazos y Nuevo León a través de la historia.

13:00 h | Centro Social Adelina García Ibarra

Juan I. Ramón s/n Centro, Lampazos

de Naranjo

T. 86 7161 9770

ed.cultura.lampazos@hotmail.com

VALLECILLO

Por amor a la educación

Dedicado a la Profra. Olga de León Cantú

*viernes 6 de marzo | 10:00 h

Casa de la Cultura

Zaragoza entre Aldama y 5 de mayo, Centro



Lampazos de Naranjo
Administración 2018 - 2021

- Fuerte y Digno -



ZONA NORORIENTE DE NUEVO LEÓN

DR. GONZÁLEZ | DESARROLLO SOCIAL

Carrera de polvos

16:00 h

Salida de la calle Valencia, Plaza Col. Buenos Aires para llegar a la Plaza Principal La Reforma

Presentación del grupo de danza

“Juan Bautista Chapa”

18:00 h

Plaza Principal La Reforma, Centro, Dr. González

T. 81 2911 3239

desarrollosocialdrgzz@hotmail.com

CERRALVO | DIRECCIÓN DE EDUCACIÓN Y CULTURA

Ballet folclórico Cerralvo de Oro

18:00 h

Plaza Principal, Centro, Cerralvo

T. 89 2100 1090 | judith.magro@hotmail.com

MELCHOR OCAMPO

Convivencia ocampence y presentación de Ballet Folclórico

15:00 h

Casa de la Cultura

Juárez 167, Centro, Melchor Ocampo

T. 89 2100 6646

conarte_dulce@outlook.com

GENERAL TREVIÑO

La herencia de los abuelos

Exposición de objetos antiguos

***jueves 5 de marzo**

10:30 a 12:30 h

Explanada de la Presidencia Municipal

T. 89 2992 0200

municipio023trevino@hotmail.com

AGUALEGUAS

Tradición y memoria:

El hogar de la mujer de Agualeguas

Exposición

12:00 h

Casa de la Cultura Margarita de Gortari de Salinas

T. 89 2991 0601

difmunicipalagualeguas@gmail.com

ZONA ORIENTE DE NUEVO LEÓN



CADEREYTA JIMÉNEZ

Juegos populares tradicionales en mi municipio

Paseo Familiar de Bicicletas

Degustación del tradicional platillo de Cuajitos

Venta de artesanías de mi Municipio

8:00 a 15:00 h | Plaza Pública Lázaro Cárdenas

Morelos, Escobedo,

Josefa Ortíz de Domínguez, Emiliano Zapata.

T. (828) 284 51 03

culturacadereyta@hotmail.com

LOS HERRERAS | DIRECCIÓN DE EDUCACIÓN Y CULTURA

Una gran mujer

16:00 h

Auditorio Municipal de Los Herreras

T. 81 1381 6234

tania_nathali@hotmail.com

educultura1821@hotmail.com

CHINA | DIRECCIÓN DE EDUCACIÓN Y CULTURA

Domingo de patrimonio

Presentación de Grupos musicales y Ballet Folclórico

17:00 h

Plaza principal, Centro, China

T. 82 3232 0045 ext. 107

educacionchinanl@gmail.com

GENERAL BRAVO

Domingo familiar

Cine, activación física, lotería y teatro

17:00 h

Plaza Principal Bernardo Reyes, Centro

T. 82 3102 3089 y 82 3107 0265

chacha-60@hotmail.com

DR. COSS

Raíz y tradición Dr. Coss

Presentación del Ballet Infantil

12:00 h

Auditorio Municipal de Dr. Coss

Juárez No. 203, Centro

T. 82 3102 6026 y 81 1315 8055

difdrross@hotmail.com

secretariodrross@gmail.com



**Parques
y Vida Silvestre**
Nuevo León | Siempre Acreditado





ZONA CITRÍCOLA DE NUEVO LEÓN

SANTIAGO | DIRECCIÓN DE CULTURA DE SANTIAGO

Lo desconocido...de la Iglesia de Santiago Apóstol

Conferencia por Héctor Javier Barbosa Alanís
19:00 h

Casa de Cultura de Santiago

T. 81 2285 0060 | culturasantiago@gmail.com

PRO SANTIAGO

Callejoneada

20:00 h

Centro Histórico Villa de Santiago

Plaza Ocampo, Santiago NL

Será el día viernes 6 de marzo 2020

T. 81 8396 3933

slozano_onofre@yahoo.com.mx

COLA DE CABALLO

Promoción del Día del Patrimonio niños entran gratis acompañados de un adulto

9:00 a 18:00 h

Carretera 85, y en el Cercado

tomar la carretera 20

T. 81 2033 2626

info.osetur@gmail.com

luis.gonzalez@nuevoleon.gob.mx

ALLENDE

Recorrido guiado

Por los lugares más emblemáticos

terminando en el Mirador de la

Santa Cruz con Presentación artística

11:00 h

Plaza Gral. Ignacio Zaragoza

Juárez 200, Centro

T. 82 6110 3752 | cultura@allende.gob.mx

MONTEMORELOS

Día Internacional de la Mujer

Conferencia y Programa Artístico

12:00 h

Plaza Miguel Hidalgo

T. 82 6263 6361 ext. 2906

direcciondeeducaciondsh@gmail.com

MUSEO HISTÓRICO VALLE DEL PILÓN

Patrimonio tangible e intangible de Montemorelos

Exhibición de muestra fotográfica

10:00 a 18:00 h

Corredores del Museo

T. 82 6263 3968

museohistoricovalledelpilon@hotmail.com

RAYONES

Fiestas y tradiciones de Rayones

16:00 h domingo 8 de marzo

Plaza Principal, Centro, Rayones

T. 81 1072 9251

karlaoyervides_88@hotmail.com

Patrimonio natural de Rayones

Conferencia impartida por Hernán Farías

*Será el día viernes 6 de marzo 2020

11:00 h

Auditorio Municipal, Centro

T. 82 6268 9428 y 29

presidencia_rayones@hotmail.com

GENERAL TERÁN

No estamos todas

Exposición

10:00 a 17:00 h

Teatro de la Ciudad

Calle Morelos y Jiménez

T. 82 6106 3456

Linda_castill@hotmail.com

MUSEO DE LINARES

Linares... cuna y origen del corrido

Conferencia por Ing. José Alberto Rodríguez

Domingo 8 de marzo a las 11:00 h

Mitos, cuentos y leyendas. Linares y la Petaca

Conferencia por L.A.T. Carlos Moctezuma

Sábado 7 de marzo a las 17:00 h

Leyendas Linares

Narración de Leyendas

Sábado 7 de marzo a las 18:00 h

Auditorio Margarita Gómez Garza

Morelos 105 pte. Centro Linares

T. 82 1212 6000 | museolinaresac@gmail.com

Lo que quieres ser
empieza aquí.



umm

Universidad
Metropolitana
de Monterrey

visita → umm.edu.mx

8130.7900



ZONA SUR DE NUEVO LEÓN

ITURBIDE

Rescatando tradiciones de mi pueblo

Música, danza folclórica, fotografía y muestra gastronómica

16:00 a 19:00 h

Explanada y plaza Municipal

Juárez e Independencia s/n. Centro, Iturbide

T. 82 1211 1778 y 82 1102 8020

educultiturbide18.21@gmail.com

GALEANA

Dominguando en la plaza

Danza, grupos regionales y artesanos

19:00 a 21:00 h

Plaza Lic. Benito Juárez

Entre G.O. Salazar y 5 de mayo, Centro

T. 82 6213 0370

desarrollosocialgaleana2015-2018@hotmail.com

ESFERA CULTURAL DE CONARTE EN GALEANA

Exposición El patrimonio cultural de Nuevo León

10:00 a 17:00 h

Video El patrimonio cultural de Nuevo León

10:00, 11:00, 12:00, 13:00, 14:00, 15:00 y

16:00 h

Teatro de la Esfera Cultural de Galeana

Carretera Galeana Linares s/n entrada

camino a Brownsville, Galeana

T. 81 2140 3025 | ahernandez@conarte.org.mx

www.conarte.org.mx

ARAMBERRI

Reseña histórica del Pliosaurio

10:00 h

Boulevard Eligio del Toro

T. 82 6129 9795 | dagoenriquez@live.com.mx

CASCADA EL SALTO

Promoción del Día del Patrimonio niños entran gratis acompañados de un adulto

9:00 a 20:00 h

Por la autopista Saltillo

El Salero o por Vía Escénica

Linares Galeana

T. 81 2033 2626

info.osetur@gmail.com

luis.gonzalez@nuevoleon.gob.mx

DR. ARROYO

Domingo cultural

Presentación de grupo de música regional

16:00 h

Plaza principal, Centro, Dr. Arroyo

T. 48 8111 5936

juani_badillo@outlook.com

MIER Y NORIEGA

Domingo de patrimonio

Presentación de ballet folclórico

Semblanza de mujeres destacadas

del municipio de Mier y Noriega

17:00 h

Plaza Principal, Centro, Mier y Noriega

T. 81 8260 5760

norma_640510@hotmail.com

PARTICIPACIÓN VIRTUAL Y RADIO



PÉREZ-SEPÚLVEDA, CENTRO CULTURAL

Minerva Margarita Villarreal, una poesía inagotable (videosemblanza)

Hora: 15:00 h

Actividad virtual: Pérez-Sepúlveda, centro cultural
(página en facebook)

T. 81 1894 6943 | ofeliapatricia@gmail.com

APICOLA DE ALLENDE SA DE CV

Patrimonio intangible de Nuevo León

con nuestra marca



te ofrecemos auténtica
MIEL DE ABEJA
y derivados naturales que
favorecen TU SALUD



Encontramos en:
Lerdo de Tejada 202 ote Centro Allende N. L.
Tel: (826)268 4730 www.apicolaallende.com
ventas@apicolaallende.com

Síguenos Miel Apícola de Allende [apicoladeallende](https://www.instagram.com/apicoladeallende)

De venta en las principales
tiendas de autoservicio

La celebración del Día del Patrimonio de Nuevo León es una iniciativa ciudadana que en 2014 vio su primera edición, y que desde hace cuatro años es una fecha oficial dentro del calendario cívico de nuestro Estado.

Por séptima ocasión, celebremos y vivamos la riqueza de Nuevo León en las más de 150 actividades gratuitas que dependencias municipales, estatales y federales, así como asociaciones, museos, universidades y diversos organismos, ofrecemos este día.

Encuentra el programa y más información:
www.patrimoniodenuevoleon.org

PatrimonioDeNL

INFORMATTEL
LOCATEL 24/7
01 800 2630070
LÍNEA GRATUITA
1 866 3308435
LÍNEA GRATUITA

Día Sendero

=

¡Producto gratis!

Consulta más información en nuestras redes sociales



Más de
250 mil
productos
gratis
a nivel nacional

Te esperamos en Sendero
Escobedo • Apodaca • **La Fe** • San Roque



www.sendero.com.mx

Plaza
sendero

La auténtica comida del noreste

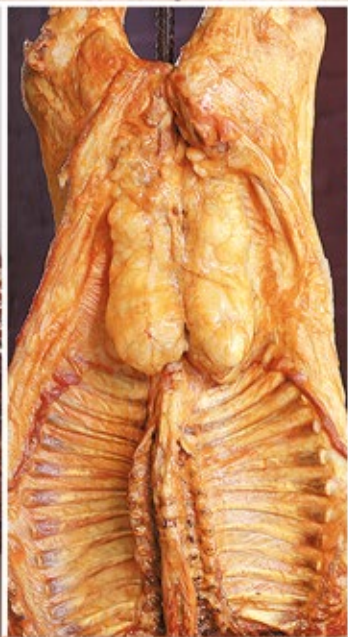

ARRACHERA • CABRITO • BUFFET

EL
REGIO

EST. 1962

Roble

Av. Universidad 801 Nte.
Col. Roble Norte
San Nicolás de los Garza
81 8376 5300

Galerías

Av. Gonzalitos e Insurgentes
Col. Vista Hermosa
Monterrey
81 8348 1331

 restaurante Regio OFICIAL

www.restaurantregio.com.mx